DRAN meets the Real Life Guys

Mutig. Echt. Himmelwärts.

Die Real Life Guys am 2ten Todestag von Philipp Mickenbecker
Quelle: Instagram

Mit drei Ausgaben wird DRAN das Filmprojekt rund um das Leben und Sterben von Philipp Mickenbecker begleiten. Zum Kinostart von «Philipp Mickenbecker – Real Life» werden die Themen des bewegenden Films von DRAN vertieft und weitergedacht.

Krasse Geschichten wie die von Philipp Mickenbecker kommen gut in den Medien. Aber wie legendär fühlen sie sich an, wenn man selbst drinsteckt? Wo öffentliche Schicksale persönlich werden, muss neben der Social Media Sensation auch Platz für die ungeschnittene Realität sein – zum Reflektieren, Rebellieren und Weiterblicken.

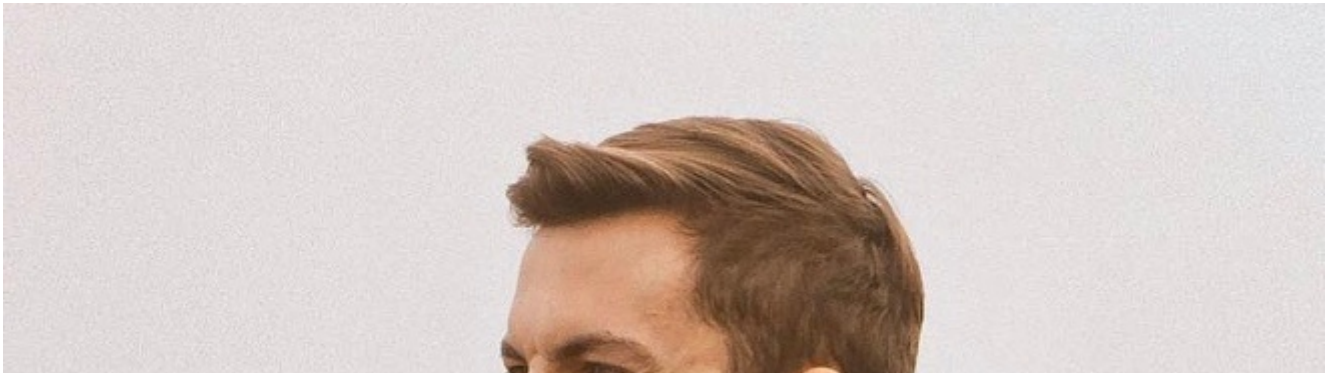

Philipp Mickenbecker
Quelle: Instagram

DRAN schafft dafür Platz: Ab Herbst 2023 geht DRAN auf die Lebensfragen ein, die im Film aufgeworfen werden. Was sind tragfähige Freundschaften? Warum lässt Gott Leid zu? Im Angesicht des Todes: Was soll von mir bleiben? Bei all der Schwere dieser Themen will DRAN mit Artikeln den Leserinnen und Lesern ganz im Sinne von Philipp Mickenbecker eine klare Perspektive auf das Leben geben: In all dem Leid ist auch Hoffnung.

Mutig. Echt. Himmelwärts.

In diesem Spannungsfeld von Leid und Hoffnung bewegt sich DRAN thematisch gleichzeitig ehrlich und ungeschönt aber auch mutig und hoffnungsvoll. Dies spiegelt ebenfalls der neue Claim der DRAN wider: Mutig. Echt. Himmelwärts.

Neben den bekannten DRAN-Autorinnen und -Autoren kommen die Menschen zu Wort, die Philipp Mickenbecker hautnah erlebt haben und einen authentischen Blick auf seine bewegende Geschichte geben. In einer Reportage erhalten die Leserinnen und Leser einen Einblick in das Leben der Real Life Guys und Samuel Koch fordert mit einem tiefgehenden Beitrag mit seiner eigenen Lebensgeschichte heraus: «Hauptsache gesund?»

Langfristige Kooperation mit The Real Life Guys

Der Verlagsleiter des SCM Bundes-Verlags, Marc Brocksieper, freut sich über die Zusammenarbeit mit The Real Life Guys, denn die Begleitung junger Erwachsener liegt dem Medienunternehmen schon seit der Gründung am Herzen: «Wir freuen uns über die gute Zusammenarbeit mit The Real Life Guys und wünschen uns, dass viele junge Erwachsene von dem Film sowie den begleitenden Ausgaben der DRAN für ihr Leben profitieren werden.»

Drei DRAN Ausgaben werden ab September als Real Life Edition zum Preis von 9,90 CHF beim SCM Bundes-Verlag erhältlich sein. Des Weiteren wird im Zuge der Kooperation mit The Real Life Guys ebenfalls die Online-Präsenz der DRAN erneuert und um digitale Angebote ergänzt. Bereits jetzt können sich alle Interessierten für den Newsletter anmelden, um auf dem Laufenden zu bleiben.

Weitere Informationen und den DRAN-Newsletter gibt es auf www.dran.de / www.dran.ch

Zum Thema:
Im Alter von 23 Jahren: YouTuber und Christ Philipp Mickenbecker gestorben
Hoffnungsträger für Millionen: Philipp Mickenbecker, das Gesicht des Jahres 2021
Andrea Di Meglio im Livenet-Talk: «Real Life Guys – Eine Reise durch Leben und Tod»

Datum: 12.08.2023
Autor: Katharina Elsner
Quelle: SCM

Tags
Film
Schicksalsschlag
Christen in der Gesellschaft
Europa
Behinderung